売却 小学校・郵便局近く 小枕 7DK 600万円

1階

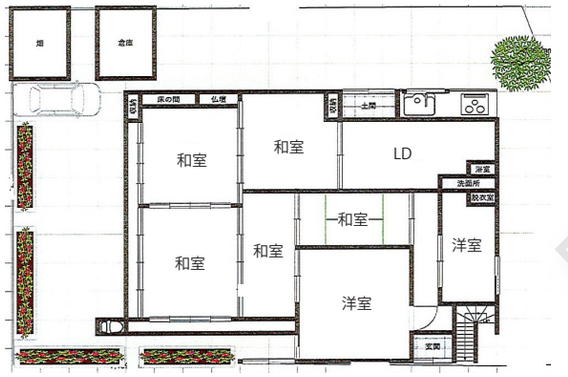

2階

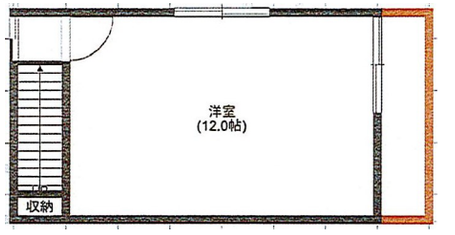

生活に便利な場所で家庭菜園などのんびり～

上水道　トイレ汲取り　家庭菜園　1985年築

城南地区

土地面積　393.38 ㎡

建物面積　172.15 ㎡

JR 福知山線「篠山口駅」まで 5.5 ㎞

丹波篠山市役所まで 1.9 ㎞

- 病院まで 1.9 ㎞
- バス停まで 110m
- 木造瓦葺２階建
- 車庫あり

備考

- 土砂災害警戒区域
  一部土砂災害特別警戒区域
- 家庭菜園程度の畑（取得には条件あり）
- 敷地内に下水枡あり

この図面は、物件情報の一部を抜粋して掲載しております（現況優先）。付帯条件や別途料金等が発生する場合もありますので、ご確認下さい。

問合せ番号 B153